

平成28年5月号

平成28年5月号
統合版第62号

苑たより

(綜成苑入所利用者)

綜成苑・綜愛苑・つつじが丘苑・T-JOB 苑たより

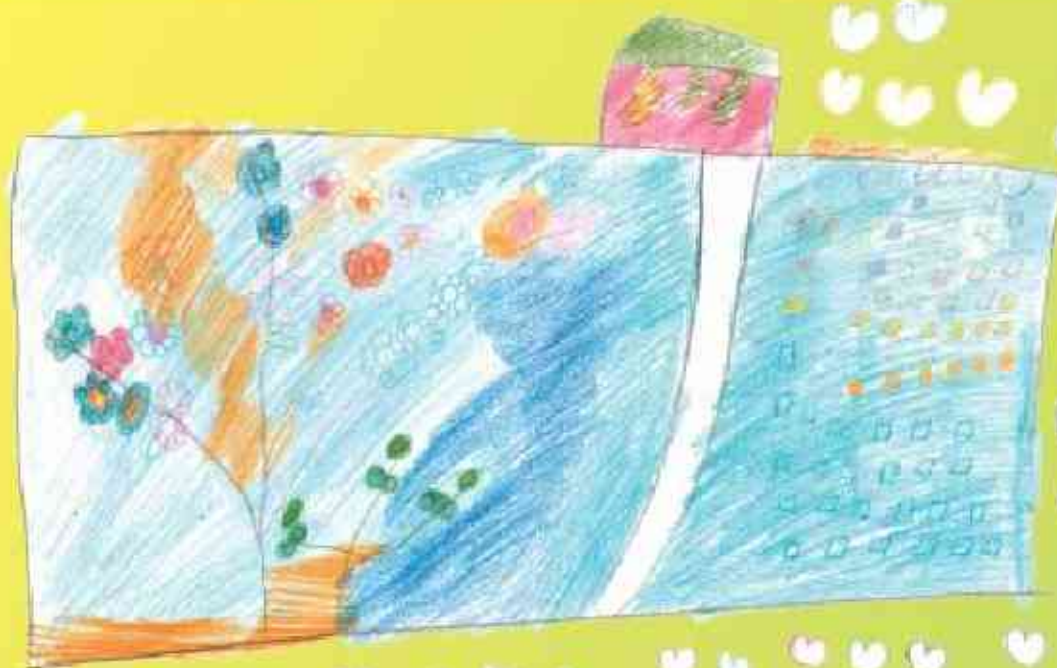

つわぶき会カレンダー

28年5月から

http://www.tuwabuki.jp/01_02_tayori_sosei.html

風薫るさわやかな季節を迎え、「目に青葉 山ほととぎす 初鯉」の句にふさわしい季節となり、保護者の皆様方には、健やかに過ごしのことと存じます。

ゴールデンウィークを過ぎれば「親子のつどい」もあります。利用者の方にとっては、楽しく過ごしやすい日々が続きますが、夜分には、肌寒さも感じることもありますので、なお一層体調の変化に気をつけていきたいと思えます。

5月の行事予定

- ☆ 3日(火) つつじが丘苑開所日
- ☆ 4日(水) バーベキュー(綜成苑更生部)
加太深山公演 野外ピクニック(綜愛苑入所利用者)



- ☆11日(水) つわぶき会・哲人会 施設長会議(中央会館)
- ☆12~13日 和歌山市障害児者親子のつどい(長島温泉となばなの里の旅)
- ☆16日(月) つわぶき会・哲人会 監事監査(中央会館)
- ☆20日(金) つわぶき会・哲人会 法人理事会・評議員会(アバローム紀の国)

前月の主なできごと

- ★ 1日(金) 辞令交付式
通所者入所式(綜成苑)
- ★ 5日(火) お花見 加太深山(綜愛苑) *7日もあり
- ★ 6日(水) お花見 加太深山(綜成苑)
- ★11~12日 和歌山市障害児者親子のつどい申込み
- ★12日(火) ハッピードリームサーカス鑑賞(綜愛苑)
- ★13日(水) 綜成苑通所利用者健康診断
- ★14日(木) ハッピードリームサーカス鑑賞 *18日もあり(綜成苑)
- ★19日(火) ピュアハートコンサート(綜愛苑3階ホール)
- ★20日(水) 綜成苑入所利用者健康診断



<4月1日に法人の人事異動・新規採用に伴い、理事長から辞令が交付されました。綜成苑・綜愛苑・つつじが丘苑・T-JOBに関する職員は次のとおりです>

- | | | |
|-----|-------|--------------------|
| *昇任 | 山崎 貞一 | 綜成苑苑長 |
| | 小松 孝雄 | 綜愛苑苑長 |
| | 丸田 幸夫 | 綜成苑総務部・つつじが丘苑総務部係長 |
| | 佐野 旬子 | 綜成苑授産部通所支援班主任 |
| | 富田 直人 | 綜成苑更生部生活支援班副主任 |
| | 宮崎 紀彦 | 綜愛苑更生部生活支援班副主任 |
| | 森 晃一 | 綜愛苑更生部生活支援班副主任 |



- *配置替 中野 敦之 綜成苑授産部就労継続班副主任生活支援員（つつじが丘苑より）
- 宇都宮 綾子 綜愛苑更生部生活支援班生活支援員（つつじが丘苑より）
- 岩橋 健司 つつじが丘苑就労支援部就労移行班副主任就労支援員（相談より）
- 前勢 隆也 つつじが丘苑就労支援部就労継続班B班生活支援員（綜成苑より）
- 堀端 和弘 綜成苑授産部からつわぶき授産工場へ（囑託）
- 宮井 英次 綜成苑授産部からつわぶき授産工場へ（囑託）
- *再雇用 柿本 早苗 綜愛苑更生部係長（囑託）
- 石橋 由美子 綜成苑総務部看護師（囑託）
- 野口 ひとみ 綜成苑授産部就労移行班就労支援員



- *新規採用 高尾 美佐子 綜愛苑更生部生活支援班生活支援員 ※4月1日付
- 榎本 多津子 綜成苑授産部通所支援班生活支援員（パート） ※4月8日付
- 米田 祐規 綜愛苑更生部生活支援班生活支援員 ※5月1日付



支援員室だより



【 綜成苑 更生部 】

新年度の始まりは楽しみな事が多く、皆さんソワソワと過ごされています。

4月6日のお花見
 4月13日、18日の
 ハッピードリームサーカスの観覧
 ピュアハートコンサート…



好天に恵まれ、お弁当と
お菓子で花見です

5月は待ちに待った
ゴールデンウィークに親子のつどい

季節の変わり目で体調を崩さないように
皆さん身体には気を付けてくださいね。



サーカス楽しいよ♪

・・・ライオン
出てござな
あ・・・



第20回
ピュアハートコンサート♪



(綜成苑 更生部副主任 亀田・坂本)

【 綜愛苑 更生部 】

◎ お花見

4月5日(火)、6日(水)に加太・
深山公園へ花見に出かけました。
両日共に好天に恵まれ、お菓子とジュ
ースで歓談した後、園内を散策したり、
バトミントンやボールレクで身体を
動かす等思い思いに満開の桜を楽し
んでいました。





◎ ピュアハート・コンサート

4月19日(火)綜愛苑3階ホールにて、ピュアハート・コンサートが開催されました。

ゲストは、横山恭治さんとwith 恭やんバンドの皆さん、なつきいさん、もりこまーるさんが来苑され、コンサートを盛り上げてくれています。

ピュアハート・メンバーによる発表も日頃の音楽活動や練習の成果が如何なく発揮され、大盛況でした。



イエーイ!
みんなのってるか〜い! ?

(綜愛苑 更生部副主任 森 晃一)



【 きらめき 】

4月初旬から“ハートギャラリー”に、創作活動で出来た作品等を展示していただきました。皆で頑張った力作揃いです。

平成28年5月号

なかでも、窓際に飾られた“デブれる森の美女”！！
大きな瞳ときれいなピンクのドレス姿に、道行く人も思
わず足を止めてくれていました。



残念ながら今回の展示は4月27日まで・・・次回は
12月を予定しています。

今後も季節ごとの創作活動を楽しみ、皆様にもお届けできたらと思います。

(綜愛苑 看護師 坂本 裕紀子)

【 綜成苑 授産部 】

3月26日(土)の苑外活動では和歌山城に行きました。

熊のベニーちゃんが冬眠から覚め、春の訪れを感じました。残念ながら桜は1～2分咲きでしたが花より団子の皆はお弁当、お菓子を美味しく食べ満足気でした。



4月6日のお花見では加太の深山公園に行き、和歌山城では見られなかった満開の桜を見る事ができました。

翌日は警報が出て大荒れの天候だった為、1日早く桜が見れて良かったです。

ちなみに授産部が出かける時は雨が降らないというジンクスがあります(笑)
今だに雨なしです!!



生活介護では調理実習のメニュー決めから
買い物まで自分たちで行いました。

今回、『どら焼き』でした。スイーツ大好き
の皆はおかわりをし完食。

次回はドーナツ3種類作る予定です♪



(綜成苑 授産部通所支援班 入江 真実)



【 つつじが丘苑 】

今年の新入生が入ってきました。新入生から一言を買っています。

家永 和茂さん

「つつじが丘苑にはまだ慣
れていないけどもっと仕事
が出来るようになっていき
たい。人とも仲良くできる
ようになっていきたい。」

中島 大貴さん

「入所してから緊張が続い
ているが又慣れていきたい。
周りの人の名前も早く覚えて
いきたい」

山本 凌さん

「入所してから慣れて来ま
した。仕事も楽しいです
今後、もっと仕事に慣れて
いきたい。」

との事でした。 又、つつじが丘苑も新しい仲間と頑張っていきます。



(つつじが丘苑 副主任 岩橋 健司)

【 T-JOB 】



OT-JOB にたくさんの利用者さんがそれぞれの目標・目的を持って利用されています

この3月に支援学校を卒業された利用者さん5名が、4月6日に入所式をむかえそれぞれの目的・目標を持ってT-JOB を利用されています。紀北支援学校から2名、紀伊コスモス支援学校から1名、さくら支援学校から1名、みはま支援学校から1名の利用者さんが新しく仲間入りし、4月1日現在の利用契約者は、自立訓練12名、就労移行6名の利用者さんがT-JOB で将来の

就労に向けて、1日でも長く働き続けるために、「生活・就労・遊ぶ」ことの充実を目的としたプログラムに利用者みなさんが一生懸命頑張っており取り組んでいます。今回まずは利用者さん、職員の親睦を深めるため「四季の郷」にお花見にでかけてきました。外出先では普段と違った表情や少し緊張がほぐれた雰囲気もみられ距離が縮まり、季節も感じられ良い機会となりました。T-JOB では利用者さんとの信頼や利用者さんがT-JOB が安心・安全な場所、利用者さん自身がここで存在感を感じられる、所属感を持つことができるような支援を心がけています。

OT-JOB ではより実践的な環境での就労体験に力を入れております

T-JOB では日頃実施している「生活・就労・コミュニケーション・感情など」についての知識面のプログラムをより身近なものにするために実践的な環境での経験を積むことに力を入れています。実践したあとはそれらの振り返りを行いながら、次回の経験をより良いものにできるように支援しています。例えば、1階店舗でお客様への接客（イベントやカフェ利用のお客様からの注文を聞いた

り、商品を提供したり、お金をいただいたりなど）や近隣の事業所のお客様への商品への配達（商品の配達、集金）、また事業所の見学や職業体験を実施しながら、いろいろな経験から学んでいただける支援に力を入れています。写真は1階店舗での活動の様子と利用者さんが主体になって外出の計画をたて今回電車で移動した梅田方面にでかけてきた様子です。



(T-JOB 副主任 石関 良充)