小倉園便り

令和４年３月号

　寒さもようやく緩み始める時期を迎え、ご家族様におかれましてはいかがお過ごしでしょうか。

　感染症予防のため、利用されている方々には不便な思いをさせてしまっている現状でございますが、３回目のワクチンを全員接種いたしました。

　引き続き、感染症予防対策に取り組んでまいりますので、ご協力よろしくお願い致します。

３月の予定

８日（火）農協、郵便局利用支援

１７日（木）懇談会・誕生日会

２４日（木）農協、郵便局利用支援

２月の出来事

お誕生日会

２月生れの方は、沼田さん、長谷川さん、西岡さん、松本さん　４名の方々です。　おめでとうございます。

体操の効果測定

半年ごとに、皆さんの体力を測定しています。日々、体操などで体を動かしているので、よい結果が出ていると思います。

豆まき

今年も小倉園では鬼を追い払い、福をたくさん呼び込めたと思います。

コロナに負けないという思いを込めて豆まきをしました。

いつも笑顔のある小倉園にしていければと思います。

園内理容

外出自粛が続いているので、希望される方には職員による散髪をしています。男性は勝部部長、女性は美容免許を取得している内野支援員です。女性の方も喜んでいました。

環境整備

食堂の壁やフロアーの汚れが目立ってきたため、きれいにしました。

「きれいになったね、明るくなった」と喜びの声があがっていました。

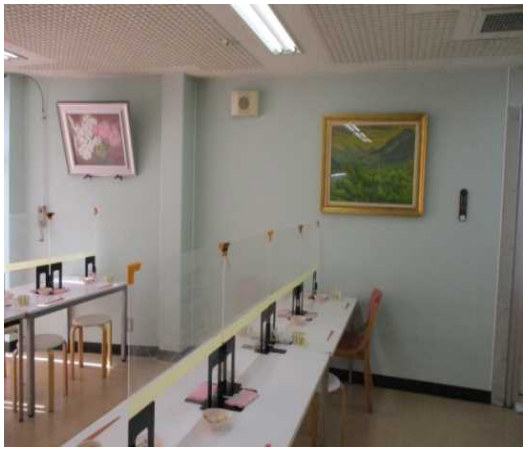

創作活動

３月と言えば、ひな祭りです。うさぎのひな人形をみなさんで作りました。かなり可愛くできました。玄関に展示しています。

編集後記

感染症により、不安な日々が続いておりますが、暖かくなるにつれ終息へ向かう事を願っております。

山下　育男